CIVINET
CIVITAS National Network
Slovenija-Hrvatska-JIE
10 godina

10. obljetnica mreže CIVINET Slovenija-Hrvatska -Jugoistočna Europa

#10godinaCIVINETSloHrJIE

#10GODINACIVINETSLOHRJIE

223 ČLANA

3 GRADA KOORDINATORA

10 GODIŠNJIH SKUPŠTINA

1 NAGRADA

7 CIVINET FORUMA

31 JAVNO DOGAĐANJE (OKRUGLI STOLOVI, PANEL RASPRAVE, RADIONICE)

19 SURADNJI S GRADOVIMA, ČLANOVIMA MREŽE

7 STUDIJSKIH PUTOVANJA

2. 442 SUDIONIKA U AKTIVNOSTIMA MREŽE

9 WEBINARA I ONLINE RADIONICA

4 INTERDISCIPLINARNE RADIONICE ZA STUDENTE

2 LJETNE ŠKOLE ZA STUDENTE

34 PROMOCIJE MREŽE NA KONFERENCIJAMA, TRIBINAMA I STRUČNIM SKUPOVIMA

4 PARTNERSKA PROJEKTA S ČLANOVIMA MREŽE

1.044 OBJAVA NA WEB STRANICI CIVINET-SLOHR.EU

118 BROJEVA E-GLASILA CIVINET INFO

BROJ OBJAVA	3.853	251	137
BROJ PRATITELJA	6.462	222	524

25. travnja

2013.

u Ljubljani osnovana mreža CIVINET Slovenija -Hrvatska

- Osnivanje potaknuli Ljubljana i Koprivnica, REC Slovenija, ODRAZ te Udruga gradova u RH
- **Grad Ljubljana - koordinator / ODRAZ tajništvo u Hrvatskoj, REC Slovenija u Sloveniji**
- Tijela mreže: Upravni i Politički odbor, Skupština
- 27 članova

2014.

1. godišnja skupština – Ljubljana

Posjet primjerima dobre prakse - Ljutomer, Murska Sobota, Čakovec i Koprivnica

Radionica “Planovi održive mobilnosti: koncept i primjena u Sloveniji, Hrvatskoj i susjednim zemljama” – Zagreb

e-glasilo CIVINET Info

44 člana (priključili se članovi iz Srbije i Crne Gore).

2015.

2. skupština / radionica i posjet primjerima dobre prakse - Rijeka

Seminar “Planovi održive urbane mobilnosti" - Koprivnica

Okrugli stol o cikloturizmu - Zagreb

Studijsko putovanje u Zurich i Luzern

Mjesečno e-glasilo CIVINET Info

Web stranica - civinet-slohr.eu

Facebook Održiva mobilnost u gradovima

73 člana

2016.

3. skupština / radionica i posjet primjerima dobre prakse održive mobilnosti - Nova Gorica

Novi naziv mreže - **CIVINET Slovenija - Hrvatska - Jugoistočna Europa**

1. CIVINET Forum u Zagrebu

Studijsko putovanje u Graz

Grad Rijeka - novi koordinator

112 članova, od toga 44 grada

2016.

3. skupština / radionica i posjet primjerima dobre prakse održive mobilnosti - Nova Gorica

Novi naziv mreže - **CIVINET Slovenija - Hrvatska - Jugoistočna Europa**

1. CIVINET Forum u Zagrebu

Studijsko putovanje u Graz

Grad Rijeka - novi koordinator

112 članova, od toga 44 grada

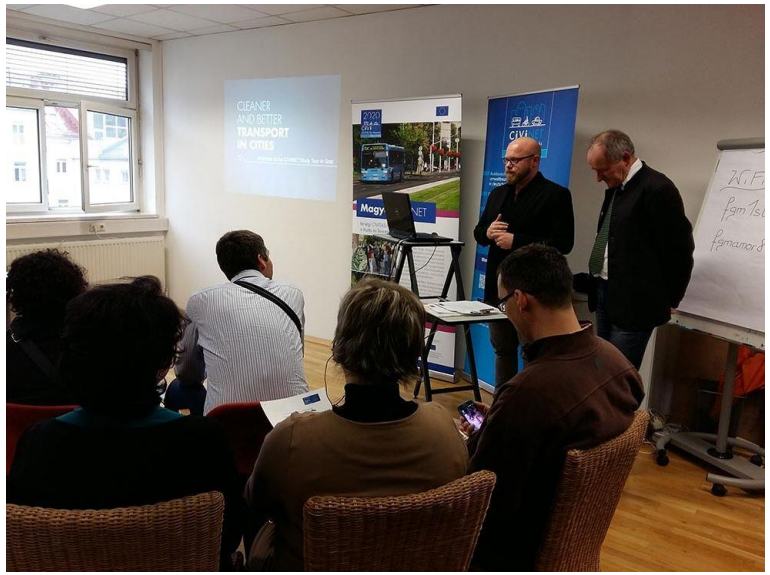

2016.

3. skupština / radionica i posjet primjerima dobre prakse održive mobilnosti - Nova Gorica

Novi naziv mreže - **CIVINET Slovenija - Hrvatska - Jugoistočna Europa**

1. CIVINET Forum u Zagrebu

Studijsko putovanje u Graz

Grad Rijeka - novi koordinator

112 članova, od toga 44 grada

CIVINET
CIVITAS National Network
Slovenija-Hrvatska-JIE
10 godina

#10godinaCIVINETSloHrJIE

“

Mreža CIVINET Slovenija-Hrvatska-Jugoistočna Europa u praksi je brojnim gradovima i općinama u Sloveniji, Hrvatskoj, Bosni i Hercegovini, Srbiji, Makedoniji i Crnoj Gori pokazala što najbolje europske prakse donose na području održive mobilnosti. Zahvaljujući izvanrednoj suradnji između gradova Ljubljane i Zagreba, te ostalih slovenskih i hrvatskih gradova, naša mreža je ostvarila najveću interesnu zajednicu gradova i općina na Zapadnom Balkanu, ne samo u području održive mobilnosti nego i općenito.

Vladimir Babić, Ljubljana, prvi koordinator Mreže

2017.

4. skupština / okrugli stol i posjet primjerima dobre prakse – Maribor

2. CIVINET Forum: Planiranje i upravljanje održivim prometom: planovi i realizacije - Rijeka

Studijsko putovanje u Ljubljanu

141 član

CIVINET
CIVITAS National Network
Slovenija-Hrvatska-JIE
10 godina

#10godinaCIVINETSloHrJIE

“

CIVINET Slovenija-Hrvatska-JIE izvrstan je kanal za širenje rezultata našeg rada, izvrsna platforma za umrežavanje, razmjenu znanja i iskustava sa stručnjacima iz ovog područja te laboratorij za testiranje novih ideja i rješenja.

Aljaž Plevnik, istraživač
Urbnistični inštitut Republike Slovenija

2017.

4. skupština / okrugli stol i posjet primjerima dobre prakse – Maribor

2. CIVINET Forum: Planiranje i upravljanje održivim prometom: planovi i realizacije - Rijeka

Studijsko putovanje u Ljubljanu

141 član

CIVINET
CIVITAS National Network
Slovenija-Hrvatska-JIE
10 godina

#10godinaCIVINETSloHrJIE

“

Grad Maribor pristupio je mreži CIVINET Slovenija-Hrvatska-JIE 2013. godine kada je to još bila mreža dviju država. Od tada naša mreža raste i svi stječemo nova znanja u području održive mobilnosti učeći o najboljim praksama u drugim gradovima i zemljama. Kolege iz gradskih uprava, sveučilišta, nevladinih organizacija i stručnih institucija iz različitih zemalja povezuju se kako bi posjećivali partnerske gradove kako bi unaprijedili znanje i nove metodologije u svojim gradovima. Suradnja između CIVINET gradova proširuje naš horizont i jako cijenimo što smo dio ove mreže.

Gordana Kolesarič, Voditeljica projekta Ured za razvoj projekta Općine Maribor

2018.

5. skupština / okrugli stol – Kruševac

Trening o izradi i provedbi SUMP-ova - Rovinj

Okrugli stol o planiranju održive mobilnosti - Banja Luka

3. CIVINET Forum: Održiva mobilnost i integrirani prijevoz putnika u funkciji pozitivnih demografskih kretanja – Varaždin

Skup o održivoj urbanoj mobilnosti i studijsko putovanje – Zagreb

Edukacija za studente o novim konceptima prostorno
- prometnog urbanog planiranja

160 članova

CIVINET
CIVITAS National Network
Slovenija-Hrvatska-JIE
10 godina

#10godinaCIVINETSloHrJIE

Mreža CIVINET pruža dobru platformu za razmenu iskustva izmedju gradova u regionu i podizanje kapaciteta putem organizovanja različitih dogadjaja uživo i online. Naročito su inspirativne studijske posete, koje se organizuju uz godišnju skupštinu mreže i forum, kada grad domaćin ima priliku da prikaže realizovane projekte u oblasti održive urbane mobilnosti. Grad Kruševac je imao prilike da učestvuje na više ovih dogadjaja, ali i da bude domaćin Godišnje skupštine 2018. godine i prikaže realizovane projekte, a i tom prilikom je i prezentovan SUMP grada, prvi takav dokument u Srbiji, a upravo je mreža CIVINET poslužila za razmenu ideja u ovoj oblasti."

Jelena Nikolić, dipl.inž.arh
Savetnik za održivu urbanu mobilnost i energetsku efikasnost, Gradska uprava Kruševac

2018.

5. skupština / okrugli stol – Kruševac

Trening o izradi i provedbi SUMP-ova - Rovinj

Okrugli stol o planiranju održive mobilnosti - Banja Luka

3. CIVINET Forum: Održiva mobilnost i integrirani prijevoz putnika u funkciji pozitivnih demografskih kretanja – Varaždin

Skup o održivoj urbanoj mobilnosti i studijsko putovanje – Zagreb

Edukacija za studente o novim konceptima prostorno
- prometnog urbanog planiranja

160 članova

CIVINET
CIVITAS National Network
Slovenija-Hrvatska-JIE
10 godina

#10godinaCIVINETSloHrJIE

“

Ovo je jedina mreža koja je uspjela da okupi različite dionike i na konstruktivan i otvoren način ih povezala, stvarajući prostor za razmjenu stavova, informacija i pogleda na razvoj urbane mobilnosti u budućnosti na našim prostorima. Centar za životnu sredinu je kao jedna od prvih udruženja primljeno u upravljačku strukturu koja nije proforme grupa dionika, već grupa koja zajedno planira daljnje aktivnosti i nastoji da razvija samu mrežu. Od tada na ovamo uspjeli smo uključiti veći broj udruženja, opština i gradova u ovu mrežu gdje je počela da se stvara prirodna sinergija i saradnje koje su od velikog značaja za vrijeme pred nama.

Tihomir Dakić, Centar za životnu sredinu, Banja Luka

2018.

5. skupština / okrugli stol – Kruševac

Trening o izradi i provedbi SUMP-ova - Rovinj

Okrugli stol o planiranju održive mobilnosti - Banja Luka

3. CIVINET Forum: Održiva mobilnost i integrirani prijevoz putnika u funkciji pozitivnih demografskih kretanja – Varaždin

Skup o održivoj urbanoj mobilnosti i studijsko putovanje – Zagreb

Edukacija za studente o novim konceptima prostorno
- prometnog urbanog planiranja

160 članova

CIVINET
CIVITAS National Network
Slovenija-Hrvatska-JIE
10 godina

#10godinaCIVINETSloHrJIE

“

Kada se 2016. godine priključivala mreži CIVINET Slo-Hr-JIE, SKGO, kao asocijacija gradova i opština Srbije, izjavila je da ima nameru da:

- Približi ciljeve, aktivnosti i rezultate CIVINET mreže svojim članicama, da bi na taj način promovisala postulate održivog urbanog razvoja i održive urbane mobilnosti
- Omogući pristup znanju i iskustvu stečenom u Mreži svojim članicama,
- Olakša pristup svoji članica ovoj Mreži i drugim Evropskim mrežama
- Uključi se u regionalni dijalog na temu unapređenja održive urbane mobilnosti, koji smatramo izuzetno važnom temom za gradove u Srbiji
- Da doprinos dijalogu o zajedničkim izazovima u regionu i
- Ojača svoje kapacitete da bi se uspešno bavila pitanjima održive urbane mobilnosti.

CIVINET
CIVITAS National Network
Slovenija-Hrvatska-JIE
10 godina

#10godinaCIVINETSloHrJIE

“

Nakon 6 godina članstva u mreži, možemo reći da su se naše namere u dobrom delu ostvarile, čemu svedoči sve veći broj gradova u Srbiji koji su aktivni u CIVINET mreži i koji se ozbiljno bave održivom urbanom mobilnošću. Razmena iskustava u Mreži CIVINET dovela je do novih kontakata i novih projekata, a posebno smo ponosni i na to što smo zajedno sa gradom Beogradom bili domaćini CIVINET Foruma prošle godine kada smo ciljeve i rad Mreže približili velikom broju lokalnih aktera u Srbiji.

Klara Danilović, šefica Odeljenja za prostorno planiranje, urbanizam i stanovanje
Stalna konferencija gradova i opština

2019.

6. skupština / skup o održivoj mobilnosti - Tivat

Trening o izradi i provedbi SUMP-ova 2.0. - Rijeka

4. CIVINET Forum: Uključivanjem građana do promjene prometnih navika - Kranj

17. CIVITAS Forum, Graz - **Lidija Pavić-Rogošić dobila nagradu za životno djelo za aktivan doprinos inicijativi CIVITAS**

Sudjelovanje i promocija Mreže na niz radionica i konferencija

173 člana

2019.

6. skupština / skup o održivoj mobilnosti - Tivat

Trening o izradi i provedbi SUMP-ova 2.0. - Rijeka

4. CIVINET Forum: Uključivanjem građana do promjene prometnih navika - Kranj

17. CIVITAS Forum, Graz - **Lidija Pavić-Rogošić dobila nagradu za životno djelo za aktivan doprinos inicijativi CIVITAS**

Sudjelovanje i promocija Mreže na niz radionica i konferencija

173 člana

CIVINET
CIVITAS National Network
Slovenija-Hrvatska-JIE
10 godina

#10godinaCIVINETSloHrJIE

“

Nama u udruzi Sindikat biciklista, kao zagovarateljima iz civilnog sektora, sudjelovanje u Mreži uvelike olakšava komunikaciju i suradnju upravo s onima dionicima koje najviše trebamo mi kao i s onima koji najviše trebaju nas. Tako imamo priliku istovremenu učiti od drugih, ali i educirati druge, dobivamo uvid u neke od prepreka i mogućnosti donosioca odluka te tako i sami možemo davati kvalitetnije prijedloge i kritike. Sve u svemu,naš CIVINET je upravo ono što treba biti - mreža ljudi, ideja i podrške.

Janko Večerina, Udruga „Sindikat biciklista“

2020.

Radionica o budućnosti javnog gradskog prijevoza s naglaskom na uvođenje čistih i energetski učinkovitih vozila - Zagreb

Online radionice: Budućnost javnog prijevoza; Mikromobilnost

7. skupština i 5. CIVINET Forum: “Inovacije u prometnim politikama i rješenjima za održivu mobilnost” - Zagreb

Informiranje - web stranica, društvene mreže

186 članova

CIVINET
CIVITAS National Network
Slovenija-Hrvatska-JIE
10 godina

#10godinaCIVINETSloHrJIE

“

Članstvo u Mreži meni osobno donosi veliko zadovoljstvo, jer sam putem CIVINET-a upoznao veliki broj zanimljivih ljudi i proputovao nekoliko država ex Yu. S obzirom na višegodišnju odličnu suradnju sa 50-ak gradova u regiji, kojih sam neke ostvario putem Mreže, mogu pohvaliti vodstvo Mreže na networkingu koji kreira cijeli niz godina.

Krešimir Dvorski

City Mobility d.o.o. / Dash.City d.o.o.

2021.

Grad Zagreb – novi koordinator

8. skupština / okrugli stol "Mjere za održivu urbanu mobilnost u turističkim destinacijama" – Šibenik

Osnovan **Akademski odbor** mreže

Tri tematska webinara: COVID-19; čista vozila i inovativne tehnologije; održiva ruralna mobilnost

6. CIVINET Forum: okrugli stol i studijsko putovanje – Beograd

Radionica Park4SUMP: Parkirne politike i mjere za održivu urbanu mobilnost – Zadar

205 članova

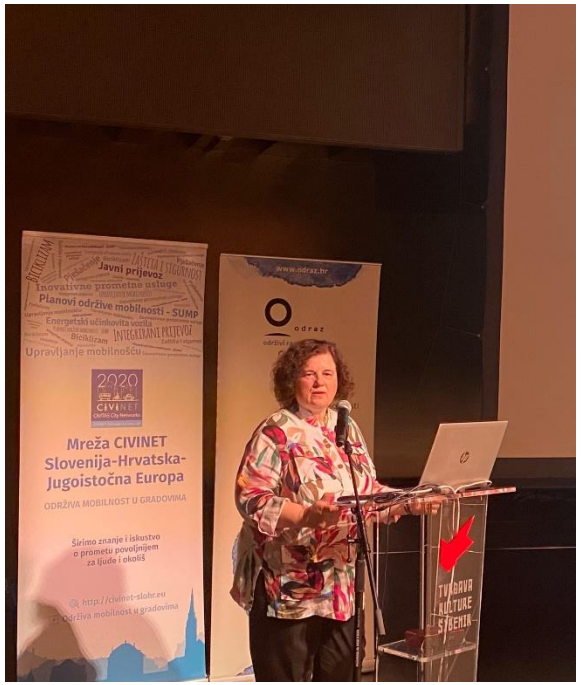

CIVINET
CIVITAS National Network
Slovenija-Hrvatska-JIE
10 godina

#10godinaCIVINETSloHrJIE

“

Grad Šibenik je sudjelovanjem u mreži CIVINET Slovenija – Hrvatska – JIE zaista iskoristio svrhu osnivanja iste, a to je prijenos znanja i dobre prakse te osmišljavanja zajedničkih projekata kojima će se financirati aktivnosti održivog prometa i bolje mobilnosti. Količina informacija prikupljenih kroz aktivnosti i angažman u Mreži zaista su pridonijele rješavanju ključnih problema s kojima se Grad Šibenik u zadnje vrijeme uspješno nosi, a osobito realiziranjem projekata zacrtanih u Master planu održive urbane mobilnosti Grada Šibenika.

Ante Galić, Grad Šibenik

2021.

Grad Zagreb – novi koordinator

8. skupština / okrugli stol "Mjere za održivu urbanu mobilnost u turističkim destinacijama" – Šibenik

Osnovan **Akademski odbor** mreže

Tri tematska webinara: COVID-19; čista vozila i inovativne tehnologije; održiva ruralna mobilnost

6. CIVINET Forum: okrugli stol i studijsko putovanje – Beograd

Radionica Park4SUMP: Parkirne politike i mjere za održivu urbanu mobilnost – Zadar

205 članova

CIVINET
CIVITAS National Network
Slovenija-Hrvatska-JIE
10 godina

#10godinaCIVINETSloHrJIE

“

Pre svega čestitke na ideji za pokretanje ove mreže i tajništvu mreže koje je ideju realizovalo i sigurna sam prevazišlo očekivanja osnivača kao i moja. Dugogodišnjim učestvovanjem kao član mreže imala sam priliku da svedočim pristupanju sve većeg broja članova iz različitih zemalja, stručnjaka, naučnika, građana za koje i želimo da kreiramo lepe i humane gradove. O prednostima svih mislim da sam mnogo puta govorila i napominjala u različitim prilikama promovišući mrežu i podstičući članove da učinimo korak više. Sada bih kao professor posebno istakla značaj mreže za moj rad sa studentima. Veliki broj on-line radionica, seminara, konferencija koje imaju otvoreni pristup i veliki broj dodatnog materijala koji se u elektronskom obliku distribuira putem mreže, neprocenjiv su izvor saznanja o različitim studijama slučaja gradova regije i znatno šire. Hvala i nadamo se da će neke radionice uskoro doći i u naše krajeve!

Valentina Mirović, Fakultet tehničkih nauka u Novom Sadu

CIVINET
CIVITAS National Network
Slovenija-Hrvatska-JIE
10 godina

#10godinaCIVINETSloHrJIE

Glavni uticaj CIVINET mreže je što je spojila i povezala ljude iz struke, naučnih institucija, civilnih društva itd., i što je kroz mrežu omogućila upoznavanje za najnovijim primerima dobre prakse iz Evrope koji se tiču urbane mobilnosti i saobraćajnoj i urbanističkog planiranja. Rad CIVINET mreže nam je pomogo, ili bolje reći usmerio u kreiranju i realizaciji naših projekata koji se vezuju za primenu informacionih tehnologija u sferi saobraćajnog i urbanistčkog planiranja zasnovanih na primerima dobre prakse iz Evrope.

Igor Velić, Udruženje "Sigurne staze", Bor

2022.

Razmjena iskustava CIVITAS-ovih gradova – Koprivnica

9. skupština / konferencija "Gradovi, klima i promet" – Zagreb

Tematski webinari: proširenje pješačkih zona; doprinos željeznice; promjena ponašanja u mobilnosti

Studijsko putovanje u Prag

Sastanak mreža CIVINET – Zagreb

Radionice i ljetna škola za studente - Šibenik

7. CIVINET Forum: Evaluacija SUMP-ova – Velenje

Instagram i LinkedIn

219 članova

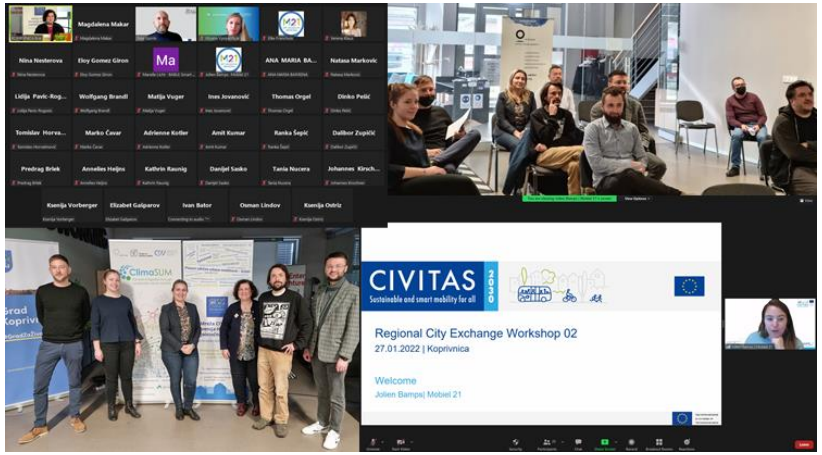

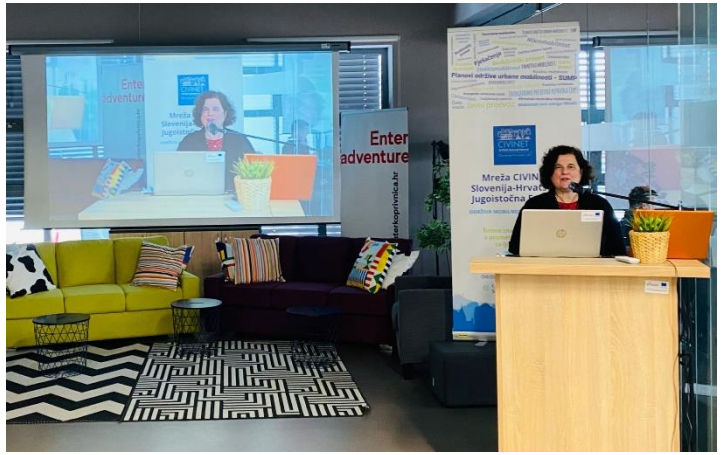

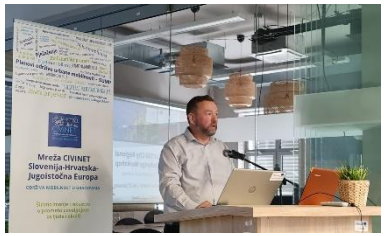

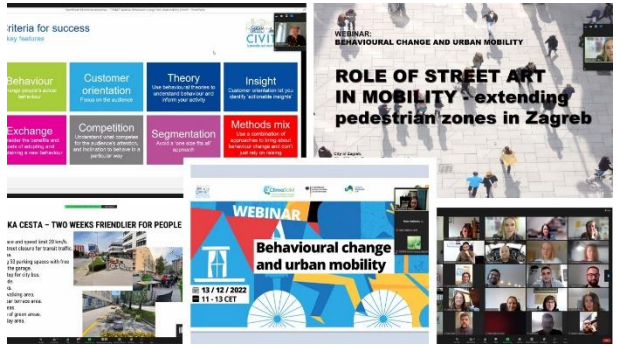

CIVINET
CIVITAS National Network
Slovenija-Hrvatska-JIE
10 godina

#10godinaCIVINETSloHrJIE

Mreža CIVINET Slo-Hr-JIE bila je izvrstan partner, podrška i inspiracija gradu Koprivnici kroz brojne aktivnosti i projekte. Za nas CIVINET predstavlja zajednicu koja se trudi poboljšati kvalitetu života ljudi, educirati i ukazivati na izazove s kojima se svi mi kao lokalne zajednice susrećemo, ali istovremeno uvijek dati širu sliku i moguća rješenja. Sretni smo biti dio ove mreže, naći partnere ili biti nekom partner u nizu projekata koje smo zajedno realizirali i o kojima maštamo. Lijepo je imati u CIVINET-u i sugovornike i učitelje.

Ksenija Ostriž, zamjenica gradonačelnika, Grad Koprivnica

2022.

Razmjena iskustava CIVITAS-ovih gradova – Koprivnica

9. skupština / konferencija "Gradovi, klima i promet" – Zagreb

Tematski webinari: proširenje pješačkih zona; doprinos željeznice; promjena ponašanja u mobilnosti

Studijsko putovanje u Prag

Sastanak mreža CIVINET – Zagreb

Radionice i **ljetna škola za studente** (Šibenik)

7. CIVINET Forum: Evaluacija SUMP-ova – Velenje

Instagram i LinkedIn

219 članova

2022.

Razmjena iskustava CIVITAS-ovih gradova – Koprivnica

9. skupština / konferencija "Gradovi, klima i promet" – Zagreb

Tematski webinari: proširenje pješačkih zona; doprinos željeznice; promjena ponašanja u mobilnosti

Studijsko putovanje u Prag

Sastanak mreža CIVINET – Zagreb

Radionice i **ljetna škola za studente** (Šibenik)

7. CIVINET Forum: Evaluacija SUMP-ova – Velenje

Instagram i LinkedIn

219 članova

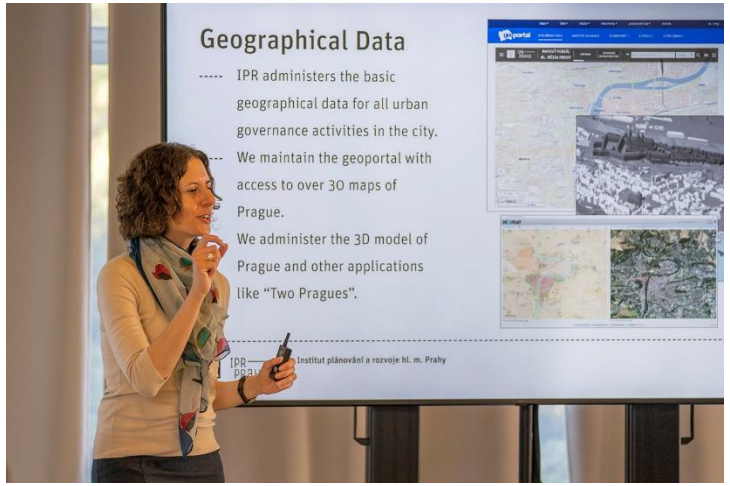

2022.

Razmjena iskustava CIVITAS-ovih gradova – Koprivnica

9. skupština / konferencija "Gradovi, klima i promet" – Zagreb

Tematski webinari: proširenje pješačkih zona; doprinos željeznice; promjena ponašanja u mobilnosti

Studijsko putovanje u Prag

Sastanak mreža CIVINET – Zagreb

Radionice i **ljetna škola za studente** (Šibenik)

7. CIVINET Forum: Evaluacija SUMP-ova – Velenje

Instagram i LinkedIn

219 članova

CIVINET
CIVITAS National Network
Slovenija-Hrvatska-JIE
10 godina

#10godinaCIVINETSloHrJIE

Mreža CIVINET Slovenija-Hrvatska-JIE utjecala je na zaposlenike Fakulteta prometnih znanosti na način da im je omogućila razmjenu znanja na regionalnoj i europskoj razini. Također, ostvarili smo izvrsne kontakte s jedinicama lokalne samouprave i udrugama.

Doc. dr. sc. Marko Slavulj, dipl. ing. prom.
Voditelj katedre za tehnologiju gradskog prometa
Zavod za gradski promet
Fakultet prometnih znanosti Sveučilišta u Zagrebu

CIVINET
CIVITAS National Network
Slovenija-Hrvatska-JIE
10 godina

#10godinaCIVINETSloHrJIE

“

Mreža CIVINET Slovenija-Hrvatska-JIE uspjela je uspostaviti trajnu regionalnu suradnju i dijalog među gradovima, sveučilištima i stručnjacima usmjerenima na poboljšanje sustava urbane mobilnosti. Osim što sam njezin aktivan član osobno, uvijek sam se zalagala da to postanu i moji poslodavci. Razlog je jednostavan: članovi uvijek spremni na otvorenu diskusiju i nove projekte, odlična organizacija svih aktivnosti od strane ODRAZ-a, kontinuiran rast i poboljšanje iz godine u godinu, te pozitivna atmosfera u kojoj je zadovoljstvo raditi i družiti se.

Petra Grgasović, REGEA

2023.

Radionica o budućnosti SUMP-ova u regiji – Rijeka

10. skupština / Konferencija "Gradovi za klimatsku neutralnost" – Ljubljana

Tematski webinari

Organiziranje studijskih posjeta drugih CIVINET mreža

8. CIVINET Forum – Sarajevo (najava)

223 člana

2023.

Radionica o budućnosti SUMP-ova u regiji – Rijeka

10. skupština / Konferencija "Gradovi za klimatsku neutralnost" – Ljubljana

Tematski webinari

Organiziranje studijskih posjeta drugih CIVINET mreža

8. CIVINET Forum – Sarajevo (najava)

223 člana

CIVINET
CIVITAS National Network
Slovenija-Hrvatska-JIE
10 godina

#10godinaCIVINETSloHrJIE

“

Dugogodišnje članstvo u CIVINET mreži je Ministarstvu saobraćaja Kantona Sarajevo kroz prijenos znanja, razmjenu iskustava, ideja i dobrih praksi te povezivanje sa partnerima na zajedničkim projektima, pomoglo da se učinkovitije rješavaju problemi sa kojima se svakodnevno suočavamo u saobraćaju. Rezultat toga su mnogi, uspješno realizovani projekti, kao iskorak ka savremenim konceptima održive urbane mobilnosti.

Amela Šačirbegović,
Stručni savjetnik za realizaciju projekata i međunarodne programe
u Ministarstvu saobraćaja Kanton Sarajevo